# С. РЕВНЕ
## Бориспільського району Київської області
## Проектний план

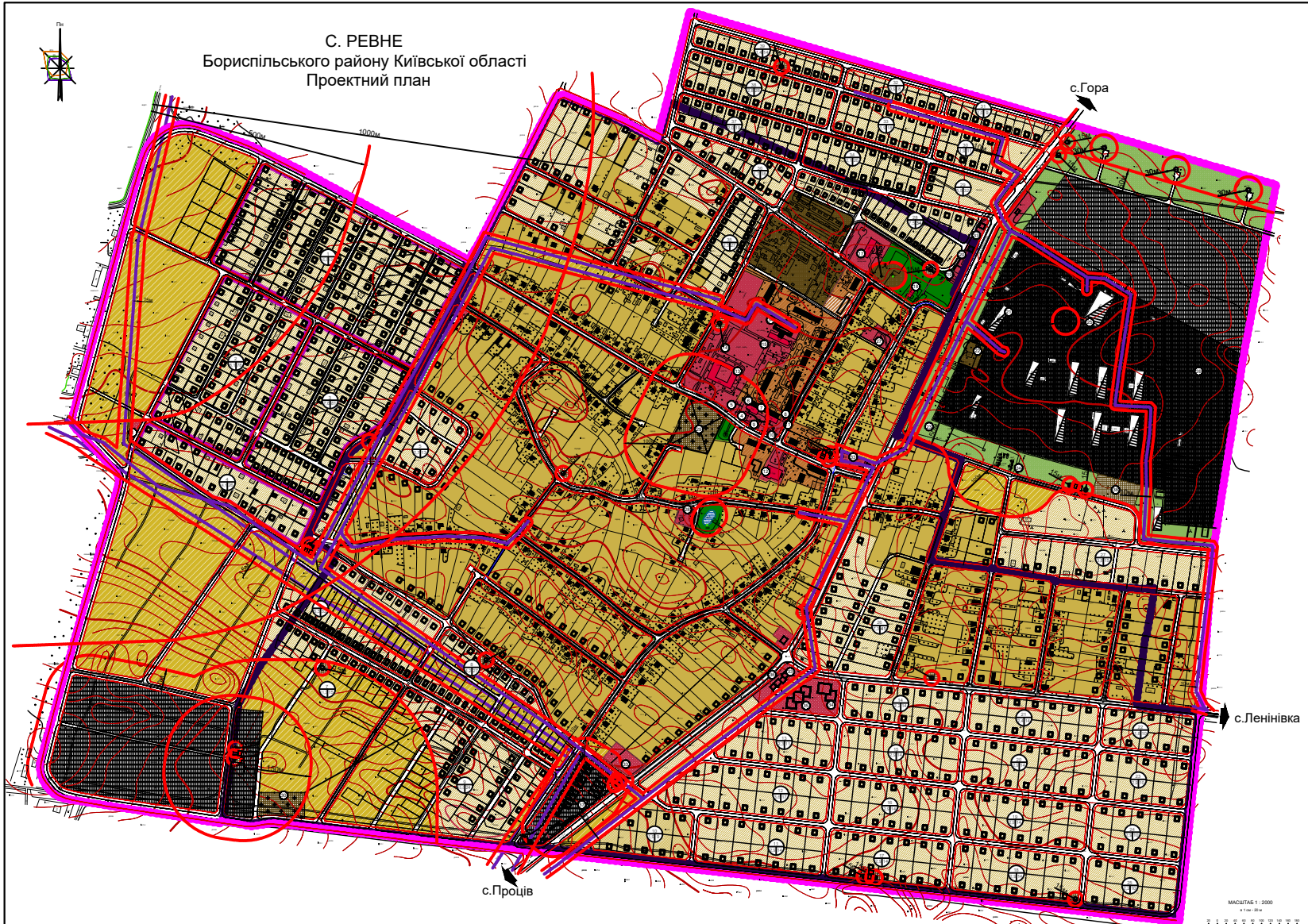


### ЕКСПЛІКАЦІЯ

| № п/п | Назва об'єкта | Кіл-ть | Примітка |
|---|---|---|---|
| 1 | Заклад громадського харчування | 1 | існуюч. |
| 2 | Торгівельно-розважальні заклади | 1 | існуюч. |
| 3 | Магазин | 1 | існуюч. |
| 4 | Магазин | 1 | існуюч. |
| 5 | Магазин продовольчих товарів | 1 | існуюч. |
| 6 | Магазин товарів щоденного попиту | 1 | існуюч. |
| 7 | Магазин промислових товарів | 1 | існуюч. |
| 8 | Аптека/лавка | 1 | існуюч. |
| 9 | Магазин | 1 | існуюч. |
| 10 | Кафе | 1 | існуюч. |
| 11 | Магазин | 1 | існуюч. |
| 12 | Будинок культури | 1 | існуюч. |
| 13 | Школа | 1 | існуюч. |
| 14 | Спортивний майданчик | 1 | існуюч. |
| 15 | Дитячий садок | 1 | існуюч. |
| 16 | Стадіон | 1 | існуюч. |
| 17 | Будинок ветеранів | 1 | існуюч. |
| 18 | Сільська рада | 1 | існуюч. |
| 19 | Кафе | 1 | існуюч. |
| 20 | СПО | 1 | існуюч. |
| 21 | Промислова будівля | 1 | існуюч. |
| 22 | Поливне депо | 1 | існуюч. |
| 23 | Промислова будівля | 1 | існуюч. |
| 24 | СПО | 1 | існуюч. |
| 25 | Овощесховище ТОВ "Агро" | 1 | існуюч. |
| 26 | "Чай-кава" зал обслуговування для легкого заку | 1 | існуюч. |
| 27 | Медамбулаторія | 1 | існуюч. |
| 28 | церква | 1 | існуюч. |
| 29 | цвинтар | 1 | існуюч. |
| 30 | цвинтар | 1 | існуюч. |
| 31 | Магазин | 1 | існуюч. |
| 32 | Кафе | 1 | існуюч. |
| 33 | Магазин | 1 | Проект. |
| 34 | Дитячий садок | 1 | Проект. |
| 35 | центр розваг та дозвілля | 1 | Проект. |
| 36 | Кафе | 1 | Проект. |
| 37 | Поліклінічний центр | 1 | Проект. |
| 38 | Поливне депо на 4 машини | 1 | Проект. |

### УМОВНІ ПОЗНАЧЕННЯ

| Існуюч. | Проектн. | Назва |
|---|---|---|
| | | будівля громадська а) адміністративна б) освіти в) охорони здоров'я, г) культури |
| | | будівля та споруда виробнича |
| | | межа території населеного пункту |
| | | дорога та проїзди |
| | | пішохідні шляхи |
| | | водне обмеж |
| | | територія житлової забудови садибної |
| | | - багатоквартирна |
| | | територія громадської забудови |
| | | територія виробничої забудови |
| | | територія комунальних об'єктів |
| | | рекреаційна |
| | | залізн. нахідмаємо спецпризначення |
| | | Охоронна зона |
| | | Санітарно-захисна зона |
| | | Ж-1км зона санітарної охорони |
| | | Санітарна зона електропередач |
| | | Санітарна зона електропередач |

### ОСНОВНІ ТЕХНІКО-ЕКОНОМІЧНІ ПОКАЗНИКИ

| № п/п | Назва показника | Одиниці вимірю | Існуючий стан | За проектом |
|---|---|---|---|---|
| 1 | Площа селів | га | 2514 | 434,4 |
| 2 | Чисельність населення | чол | 1760 | 3030 |
| 3 | Кількість квартир | кв | 621 | 1143 |
| 4 | Площа житлових кварталів на 1 чол. | м²/чол | 11,22 | 4,25 |
| 5 | Житлове будинки | м² | 6970 | 50,06 |
| 6 | Водопостачання | м³/добу | 350 | 1180 |
| 7 | Водовідведення | м³/добу | 350 | 800 |
| 8 | Газопостачання | м³/рік | - | 4764400 |
| 9 | Електропостачання | кВт/рік | - | 11,06 |
| 10 | Територія громадської забудови | га | 2,7 | 9,5 |
| 11 | Територія садибної забудови | га | 97,7 | 114,2 |
| 12 | Територія багатоквартирної забудови | га | 1,9 | 5,23 |
| 13 | Виробничі території | га | - | 42,5 |
| 14 | Комунальні території | га | 3,9 | 7,9 |
| 15 | Кладовищ, складування загального користування | га | 1,5 | 2,46 |
| 16 | Сільськогосподарські території | га | 111,2 | 114,1 |
| 17 | Інші території(вулиці, дороги, водоймі) території | га | 50,7 | 42,4 |

| | | | |
|---|---|---|---|
| Розробив | | | |
| Перевірив | | | |
| Гл.спец. | | | |
| Гл.арх. проекту | | | |
| Нач.відділу | | | |
| Нач.управління | | | |
| Директор | | | |

М1000 / 1 П

Ревненська сільська рада
Бориспільського району Київської області

Генеральний план
с. Ревне

Стадія | Аркуш | Аркушів
ГП | 1 | 1

Генеральний проект житлової забудови в с.Ревне Бориспільського району Київської області

ДП "Укрсільпроект"